



Acqua, risorsa di vita e di coesione sociale

**SETTIMANA NAZIONALE
DELLA BONIFICA E DELLA IRRIGAZIONE**

13 - 21 Maggio 2023

Programma iniziative

**CER - Consorzio di bonifica di Secondo Grado
per il Canale Emiliano Romagnolo**

**MOSTRE – APERTURA IMPIANTI E AREE SPERIMENTALI - VISITE GUIDATE
AI SITI NATURALISTICI - PASSEGGIATE – BICICLETTATE – APPUNTAMENTI
FORMATIVI PER AGRICOLTORI, TECNICI E DOCENTI**



**Canale
Emiliano
Romagnolo**



13 maggio /21 maggio “IL CER NELLO SGUARDO DI ENRICO PASQUALI”

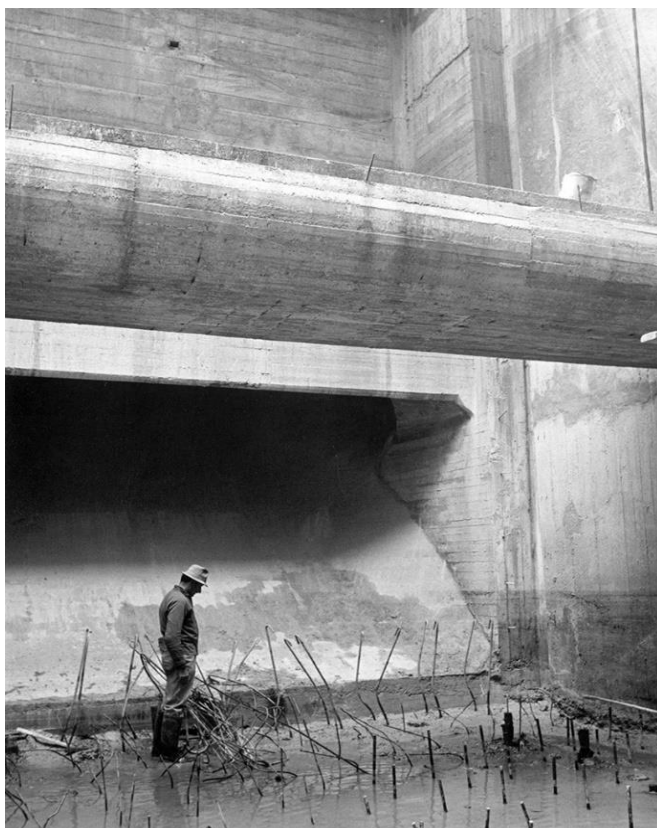

Uno sguardo acuto, sensibile e militante è quello del fotografo Enrico Pasquali, che documenta la vita italiana del secondo dopoguerra, con una particolare attenzione alla povera gente: mondine, scariolanti, braccianti, donne vecchi e bambini. Questa esposizione, in particolare, è dedicata al reportage sul lungo e complesso cantiere di realizzazione del Canale Emiliano Romagnolo: Pasquali fotografa dagli anni Cinquanta agli anni Ottanta le maestranze, i progettisti ed i tecnici, i materiali e le opere ingegneristiche. Degli oltre duemila scatti effettuati dal fotografo sono state scelte trenta immagini, delle quali molte inedite, che, insieme alle testimonianze orali raccolte nel video, documentano la realizzazione di una delle più importanti opere idrauliche italiane del XX secolo.

Mostra fotografica (6 maggio – 11 giugno)

Visita guidata alla mostra, Domenica 21 Maggio 10.30

Ex Officine, via Licurgo Fava, 591 Medicina

Coordinamento: Lorella Grossi

serviziculturali@comune.medicina.bo.it – tel. n. 051 6979209

Orari di apertura: sabato 10.00 – 13.00 domenica 10.00 - 13 e 13.30 - 16.30

Ingresso gratuito

Evento in collaborazione con



Città di Medicina



Sabato 13 maggio “ALLA SCOPERTA DEL CER”



Visita guidata

Ritrovo ore 9.30 presso l'Impianto "S. Agostino Est" Via Mazzini, 122 S. Agostino (FE)

visita alla "Chiavica", Link <https://goo.gl/maps/WG9Rsav1hmEkWhBKA> dove inizia il grande Canale, il km 0 del Canale Emiliano Romagnolo, presentazione dell'opera del CER, tracciato e profilo longitudinale del Canale, passaggio alla "Traversa sul Reno" opera gestita dalla Regione Emilia-Romagna

ore 10.15 partenza per la visita all'Impianto di sollevamento "Crevenzosa" Via Coronella, 46/48 - Galliera (BO) Link <https://goo.gl/maps/pmVXcABq5dsr361PA>

ore 11.00 partenza per "Acqua Campus" Via Ronchi, 4 Mezzolara di Budrio (BO)
Link <https://goo.gl/maps/Qaqb99gKEQ9PvQKQ6> laboratorio dedicato alla ricerca agronomica e industriale rivolto ai settori dell'agroalimentare e dell'ambiente

ore 13.30 saluti

Evento riservato in collaborazione con





Domenica 14 maggio
“PASSEGGIANDO VERSO IL CER”



***Percorso in bicicletta
dalla mostra dedicata ad Enrico Pasquali sino
al Canale Emiliano Romagnolo***

*a cura di **Saltarupe della Bassa**
guida ambientale abilitata*



Passeggiata dal centro storico: Ex Officine – CER

Percorso in bicicletta dalla mostra dedicata ad Enrico Pasquali sino al Canale Emiliano Romagnolo in occasione del “Festival narrativo del paesaggio”

Incontro ore 10.00 presso Ex Officine, via Licurgo Fava 591, Medicina e ritorno ore 12.00

Approfondimento “Il sistema idrico del Canale Emiliano Romagnolo e il suo funzionamento”

Tipologia percorso: livello facile di 10 km circa

Possibilità di noleggio gratuito di biciclette, fino ad esaurimento

In caso di maltempo è previsto il rinvio a domenica 21 maggio

Per prenotazioni e informazioni:

Biblioteca e Servizi Culturali, tel. 051/6979209

e-mail: serviziculturali@comune.medicina.bo.it

Con il coordinamento di



Città di Medicina



Lunedì 15 maggio “ALLA SCOPERTA DEL CER”



Visita guidata

Ritrovo ore 9.30 presso l'Impianto di "Crevenzosa" Via Coronella, 46/48 - Galliera (BO)

ore 10.00 presentazione dell'opera del CER, tracciato e profilo longitudinale del Canale

Link <https://goo.gl/maps/pmVXcABq5dsr361PA>

ore 11.00 partenza per l'Impianto "S. Agostino EST", dove inizia il grande Canale, visita alla "Chiavica, il km 0 del Canale Emiliano Romagnolo

Segue visita alla "Traversa sul Reno", opera gestita dalla Regione Emilia-Romagna, al "tratto del CER" tra Botte Reno e Ponte Cucco, oggetto dei lavori di rifacimento lastre del Canale

ore 12.00/13.00 pausa pranzo

ore 13.00 partenza per l'Impianto "Savio" di Mensa (RA) Link <https://goo.gl/maps/Zor5GeeBETC2>

ore 14.00/15.00 Visita guidata alla Stazione di sollevamento, ultimo rilancio del sistema idrico CER

ore 15.00 partenza per "the wall of CER", ritrovo dopo il sottopasso del Rio Pircio a Rimini per la visita all'ultima Sezione del CER; Link <https://goo.gl/maps/qYJbTAqjSdrsPuh99> con percorso a piedi

ore 16.00 saluti

Evento riservato in collaborazione con





Mercoledì 17 maggio 2023 “EVENTO FORMATIVO IN MATERIA DI PUBBLICI APPALTI”



Appuntamento formativo sui temi degli appalti

La formazione, in particolare sul nuovo codice dei contratti, il D.lgs. n. 36/2023, pubblicato sulla Gazzetta Ufficiale lo scorso 13 aprile 2023, sarà a cura dell'avvocato Federico Ventura, consulente specializzato in Appalti pubblici

Orario dalle ore 9.00 alle ore 13.00

Sala Colonne, Emil Banca - Via Mazzini, 152, Bologna (BO)

*Evento riservato agli associati di ANBI ER
in collaborazione con*





Mercoledì 17 maggio 2023 “ALLA SCOPERTA DEL CER”



Visita guidata

Ritrovo ore 9.30 presso l'Impianto "S. Agostino Est" Via Mazzini, 122 S. Agostino (FE)

visita alla "Chiavica" Link: <https://goo.gl/maps/WG9Rsav1hmEkWhBKA>

dove inizia il grande Canale il km 0 del Canale Emiliano Romagnolo, presentazione dell'opera del CER, tracciato e profilo longitudinale del Canale, passaggio alla "Traversa sul Reno", opera gestita dalla Regione Emilia-Romagna

ore 10.15 partenza per la visita all'impianto di sollevamento "Crevenzosa" Via Coronella, 46/48 Galliera (BO) Link <https://goo.gl/maps/pmVXcABq5dsr361PA>

ore 11.00 partenza per "Acqua Campus" Via Ronchi, 4 Mezzolara di Budrio (BO), laboratorio dedicato alla ricerca agronomica e industriale rivolto ai settori dell'agroalimentare e dell'ambiente

ore 13.30 saluti

Evento riservato in collaborazione con





Giovedì 18 maggio “DOCET: LA SOSTENIBILITÀ AMBIENTALE”



Formazione per tecnici, agricoltori e docenti SAN GIOVANNI PERSICETO - CASTELFRANCO EMILIA (MO)

Ritrovo presso Istituto Spallanzani, Castelfranco Emilia (MO) ore 15.00

Lezione in aula - l'Ist. Spallanzani

ore 15.00: LA DIFESA IDRAULICA: FOCUS CASSE D'ESPANSIONE

(Laura Pattaro - ANBI Emilia Romagna)

ore 15.15: BIODIVERSITÀ LIFE CLAW, PROGETTO INCLUSIVO E AREA VASTA PER LA CONSERVAZIONE DEL GAMBERO DI FIUME

(Chiara Gemmati - Consorzio di bonifica di Piacenza)

ore 15.30: QUALITÀ DELLE ACQUE DEL CER. PRESENTAZIONE DELLA PIATTAFORMA FALDANET

(Salvatore Gentile – Consorzio per il Canale Emiliano Romagnolo)

Ritrovo Presso Cassa d'espansione Manzolino a Castelfranco Emilia (Mo) ore 16.15

Visita in campo

ore 16.15: VISITA SICZPS

ore 17.30: RITROVO PRESSO CANALE COLLETTORE ACQUE ALTE A SAN GIOVANNI IN PERSICETO (BO) E VISITA FASCIA BOSCATI

Aree di riequilibrio ecologico, sito costituito dal canale stesso e dalle sue pertinenze, con piantumazione di essenze arboree e arbustive. La fitodepurazione.

(Francesco Tonelli e Stefania Grata - Consorzio della Bonifica Burana)

Info: cer@consorziocer.it – segreteria@anbiemiliaromagna.it

Evento in collaborazione con la Rete degli Istituti Agrari e Alberghieri dell'Emilia Romagna e



Istituto di Istruzione Superiore



Venerdì 19 Maggio

“VISITA ALLA TRAVERSA DI VOLTA SCIROCCO E APERTURA DELL'ACQUA CAMPUS NATURA”



Visita guidata

L'Oasi di Volta Scirocco è un'area naturalistica gestita dal CER adiacente ad una delle opere idrauliche più interessanti realizzate dal Consorzio negli anni '50 del Novecento, nei pressi di Ravenna, sul fiume Reno. Accompagnati da una guida naturalistica sarà possibile apprezzare le specie botaniche e l'avifauna del luogo, fenicotteri, aironi e anatre; un percorso guidato dai ricercatori ambientali che racconteranno le specificità dell'Oasi, un luogo di grande attrazione naturalistica mentre i tecnici del Consorzio illustreranno le caratteristiche tecniche e funzionali dell'impianto della Traversa.

Punto di ritrovo Via Gattolo Inferiore, 25 Mandriole di S. Alberto (RA), ore 10.30

Link <https://goo.gl/maps/FVAqoViv1DFCDpe49>

L'accesso è consentito al solo affaccio all'oasi di Volta scirocco, per minimizzare il disturbo alla fauna presente

Numero massimo di partecipanti 20

Prenotazioni, entro giovedì 18 maggio, alle ore 13, telefonando al numero 351 8544072

L'incontro è gratuito

Evento in collaborazione con Cestha - Centro Sperimentale per la Tutela degli Habitat





Sabato 20 Maggio

**“RISORSA IDRICA: QUALE FUTURO?
GESTIONE, FABBISOGNO O
DISPONIBILITÀ”**



Conferenza

Sala Borgonzoni, via Saffi 198, Medicina (BO)

ore 10.30 - visita guidata alla mostra “Il Canale Emiliano Romagnolo nello sguardo di Enrico Pasquali” presso le Ex Officine della Cultura, in Via Licurgo Fava, 591 Medicina

ore 11.00 - apertura conferenza

Intervengono:

Matteo Montanari – Sindaco del Comune di Medicina

Irene Priolo – Vice Presidente Regione Emilia-Romagna e Assessore all’Ambiente

Nicola Dalmonte – Presidente del Consorzio Canale Emiliano Romagnolo

Paolo Pini – Direttore Generale del Consorzio della Bonifica Renana

Massimo Bonetti – Assessore all’Ambiente del Comune di Medicina

Modera: Gianluca Galletti ex Ministro dell’Ambiente e della Sicurezza Energetica

Saluti di Marco Ianelli – Presidente della Cooperativa Lavoratori della Terra

Evento organizzato dal Comune di Medicina

Con patrocinio di



In collaborazione con



Con il contributo di





Domenica 21 Maggio

**“PEDALANDO NELL'ITALIA
DISEGNATA DALL'ACQUA.**

**LUNGO LA VIA DEL CER, DAL KM 0 ALLE
PRIME OPERE DI SOLLEVAMENTO”**



Biciclettata organizzata in collaborazione con FIAB Bologna - Monte Sole Bike Group

Escursione in bicicletta partendo da Ferrara, si arriverà al **Palantone**, impianto di sollevamento del Po, successivamente a **S. Agostino**, dove si trova il km 0 del Canale Emiliano Romagnolo ed infine a Galliera all'impianto **Crevenzosa**.

All'impianto Crevenzosa è previsto un piccolo punto ristoro (ore 13.30 – 14.00 circa)

Ritrovo: Bologna ore 8.00 - Stazione Centrale dei treni (direttamente alla pensilina del binario, partenza ore 8.12), Ferrara ore 9.00 - Piazzale della Stazione dei treni

Lunghezza del percorso: 60 km per chi rientra in treno (posti limitati), 90 km per chi torna in bici

Livello di difficoltà: 3-4/5

Tipo di fondo: prevalentemente asfalto

Tipo di bici: tutte, in buono stato

Per informazioni e iscrizioni contattare Angela Guerri di FIAB entro giovedì 18 maggio

Cellulare: 339 3767841 - e-mail: a.guerri62@gmail.com

L'iniziativa in collaborazione con



IMPIANTI APERTI



Durante la Settimana della Bonifica gli impianti si possono visitare dal lunedì al venerdì dalle ore 9.00 alle ore 12.00 e dalle 14.00 alle 16.00 previo appuntamento telefonico al numero 329 0980658

■ SAVIO

- Via Mensa, 44 Mensa di Ravenna (RA)
- Prenotazione tel. n. 0544 554207

■ CREVENZOSA

- Via Coronella, 46/48 Galliera (BO)
- Prenotazione tel. n. 051 814242

■ PIEVE DI CENTO

- Via S. Andrea 13/15 Castello d'Argile (BO)
- Prenotazione tel. n. 051 6867204

CENTRO SPERIMENTALE ACQUA CAMPUS

**ACQUA
CAMPUS**

L'area sperimentale si può visitare previo appuntamento

Venerdì 19 maggio dalle ore 9.00 alle ore 13.00

Centro dedicato al trasferimento dell'innovazione alle imprese operanti in agricoltura, un moderno polo progettuale per le tecnologie più avanzate nell'irrigazione e un centro dimostrativo per la distribuzione idrica aziendale e consortile

- Via Ronchi, 4 Mezzolara di Budrio (BO) tel. n. 340 2655564



Canale
Emiliano
Romagnolo

CONSORZIO DI BONIFICA DI II GRADO PER IL CANALE EMILIANO ROMAGNOLO

Sede: Via E. Masi, 8 Bologna (BO)

Info: comunicazione@consorzioicer – tel. 051 4298811

www.consorzioicer.it